

Agenzia delle Entrate
CATASTO FABBRICATI
Ufficio Provinciale di
Ascoli

Dichiarazione protocollo n. AP0102051 del 07/11/2024

Comune di Porto Sant'elpidio

Via Sila

civ. 13

Identificativi Catastali:

Sezione:

Foglio: 14

Particella: 468

Subalterno: 5

Compilata da:

De Santis Fernando

Iscritto all'albo:
Architetti

Prov. Fermo

N. 84/A

Planimetria

Scheda n. 1

Scala 1:200

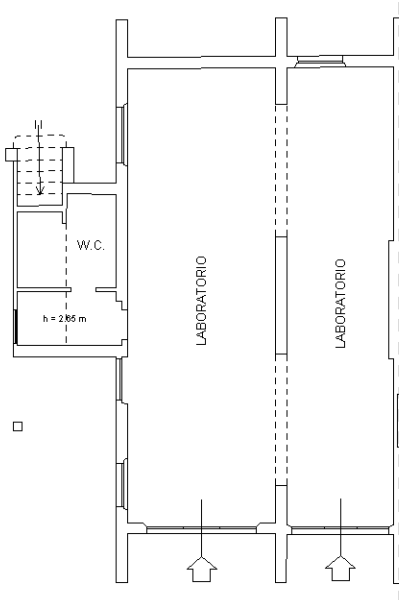

PIANO TERRA
h = 2.90 m

Ultima planimetria in atti